

## I RISULTATI DEL MONITORAGGIO 2022-23 dei Chirotteri della Lombardia

MARTINA SPADA

Partner



Sostenuto da



Con il contributo di





# UN LAVORO DI SQUADRA





# PERCHÉ IL MONITORAGGIO?

VALUTARE LO STATO DI  
CONSERVAZIONE

VALUTARE  
PROBLEMATICHE

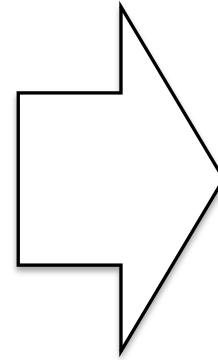

RENDICONTAZIONE  
DIRETTIVA HABITAT

ATTUARE  
STRATEGIE E AZIONI  
DI TUTELA

# RINOLOFO MINORE

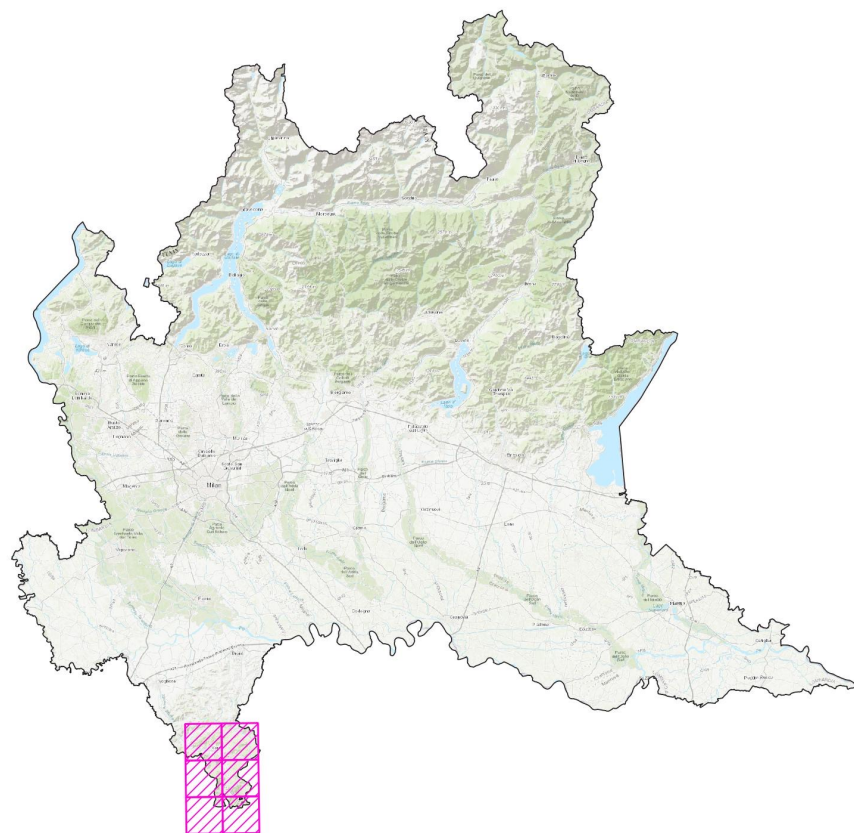



# RINOLOFO MINORE

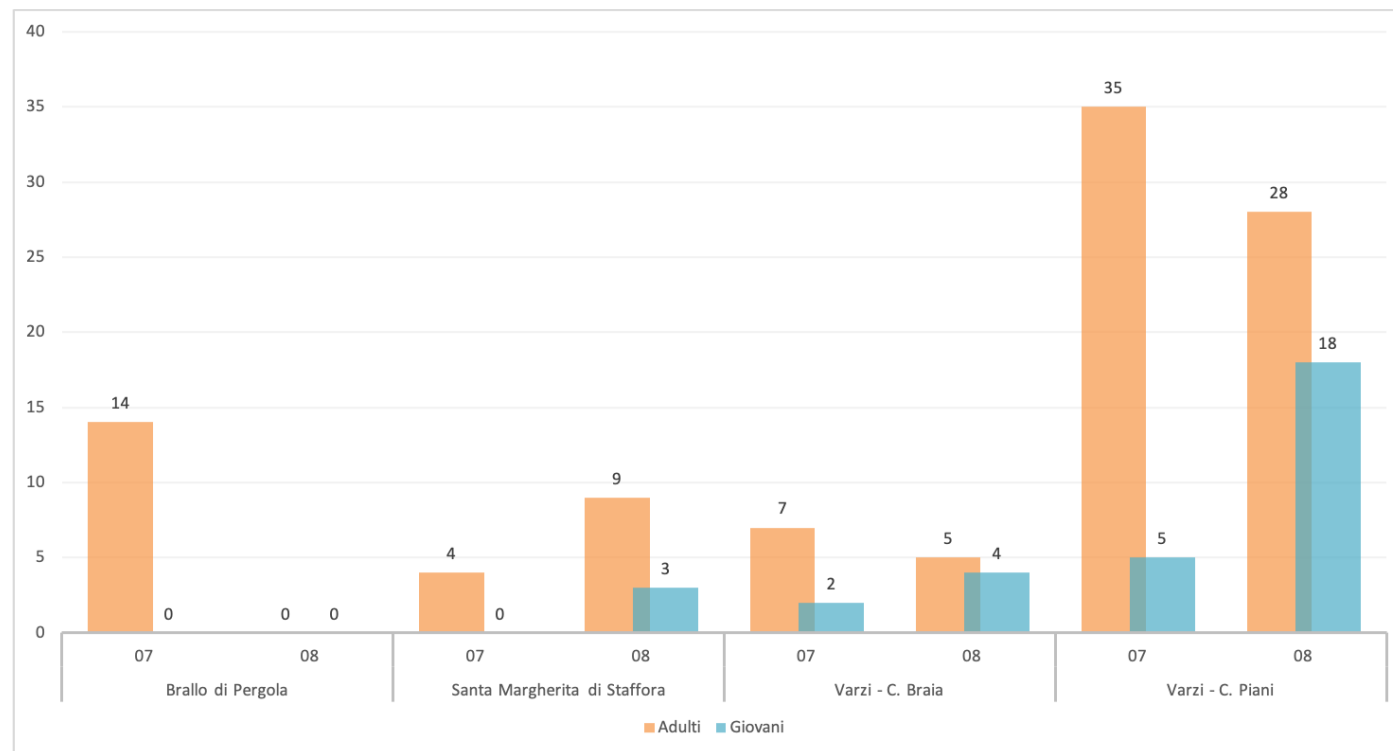



# RINOLOFO MAGGIORE

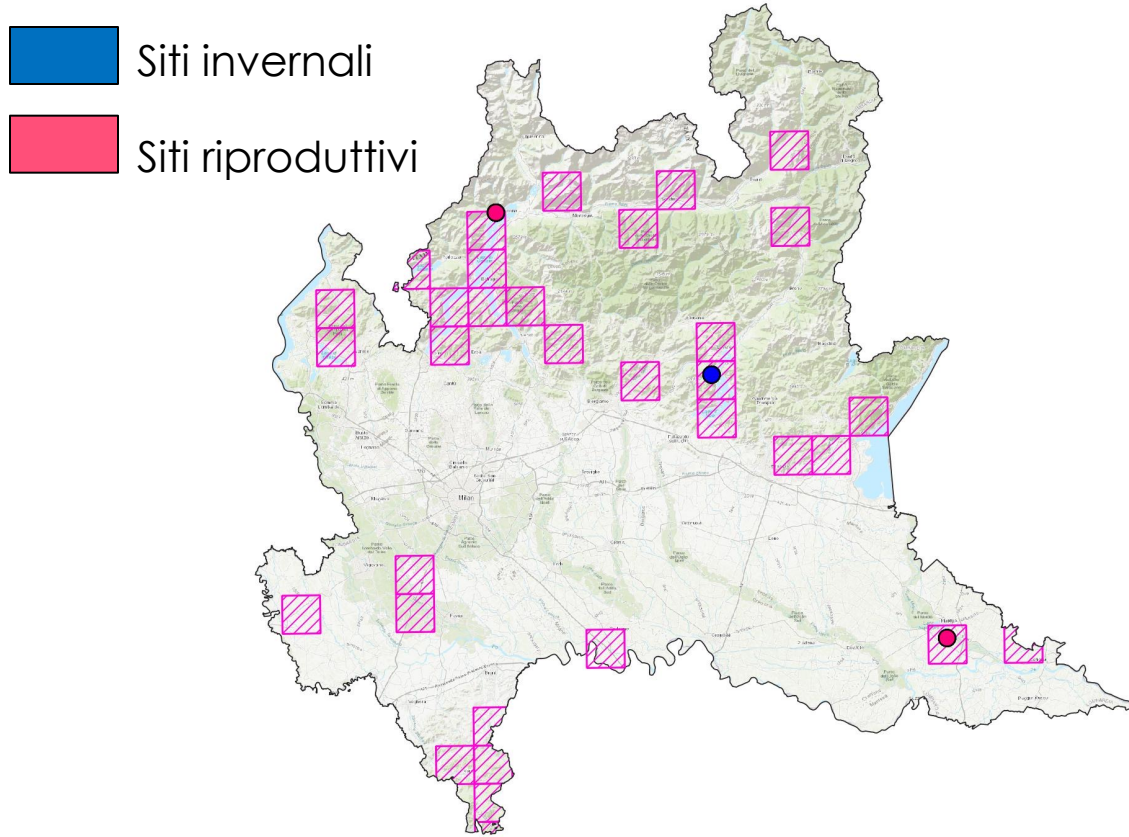



# ANDAMENTO POPOLAZIONE ESTIVA

Rhinolophus ferrumequinum

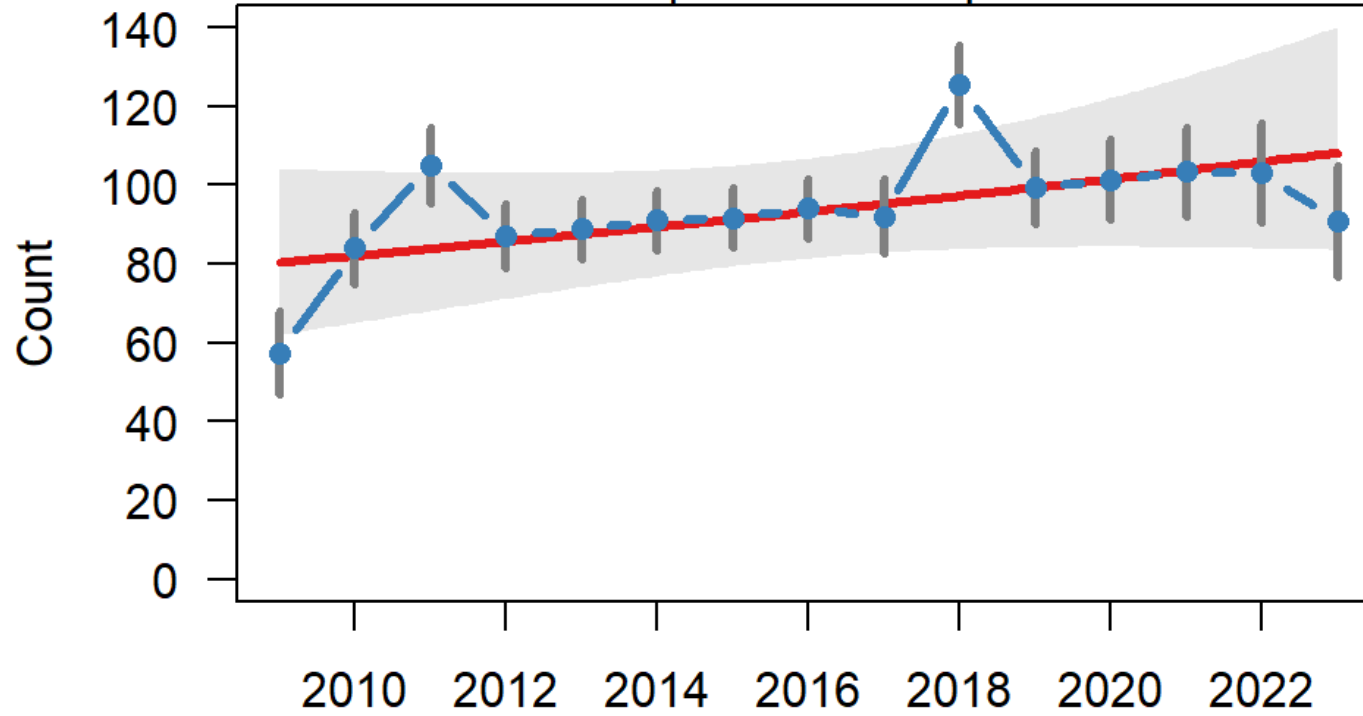

# VESPERTILIO DI BECHSTEIN

 Siti invernali

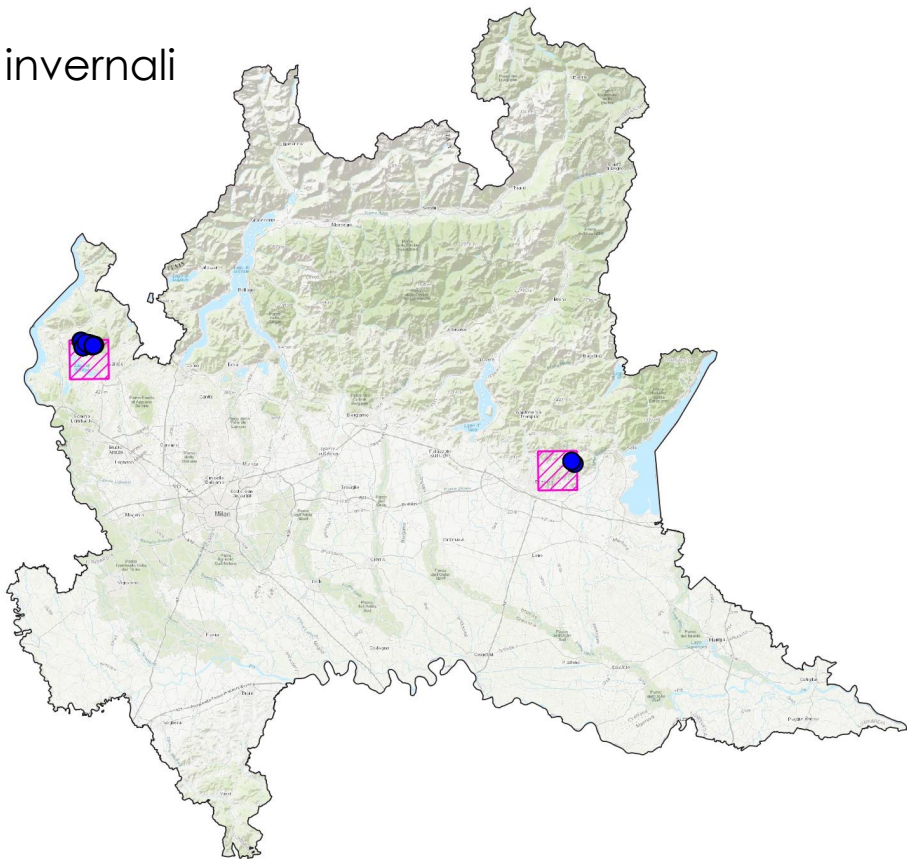

@Mattia Piccioli





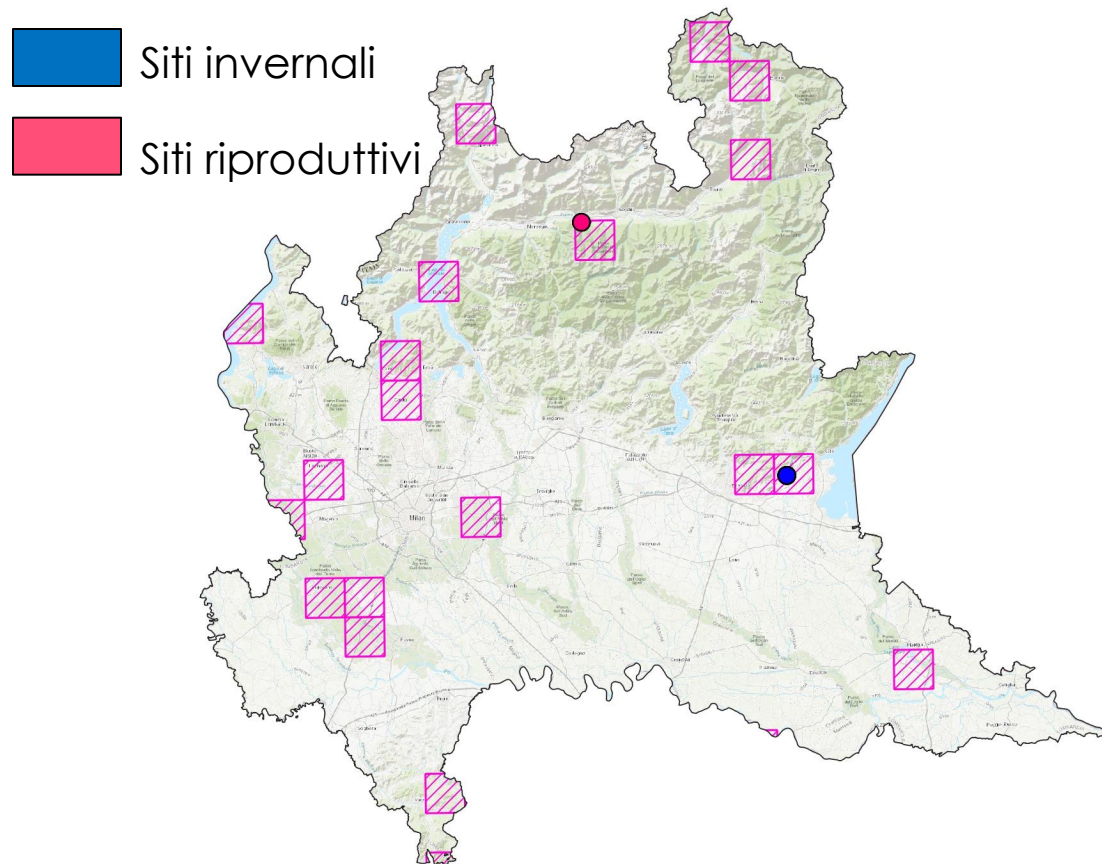

# VESPERTILIO MAGGIORE E MINORE



@Bruno De Faveri



# VESPERTILIO DI CAPACCINI

 Siti invernali  
 Siti riproduttivi

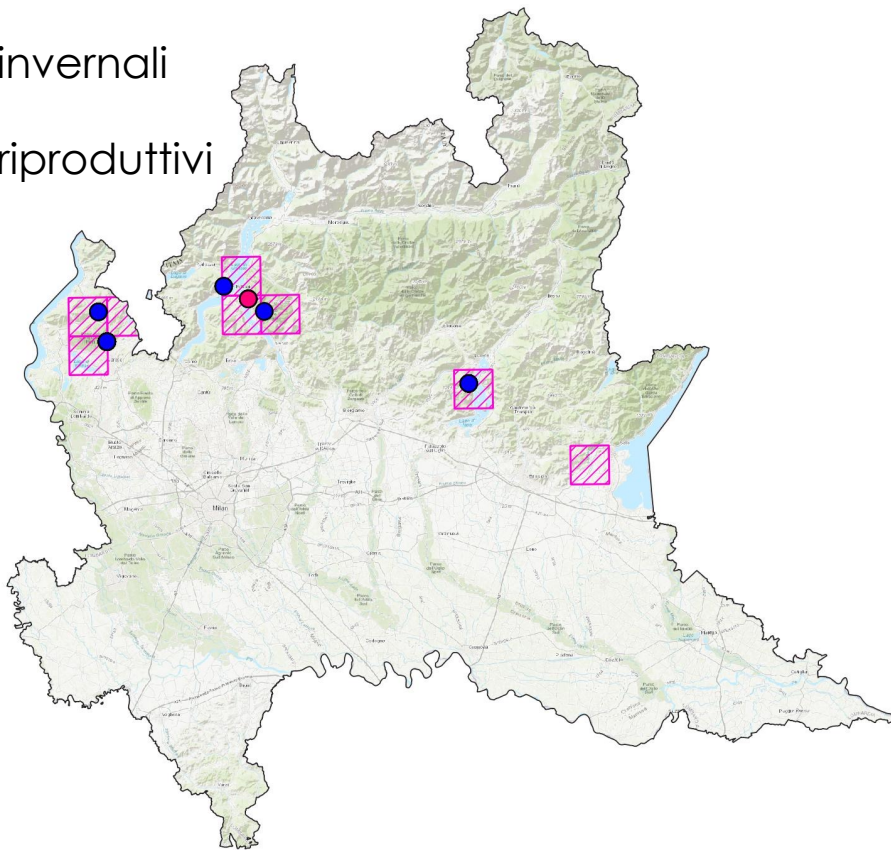



# ANDAMENTO POPOLAZIONE

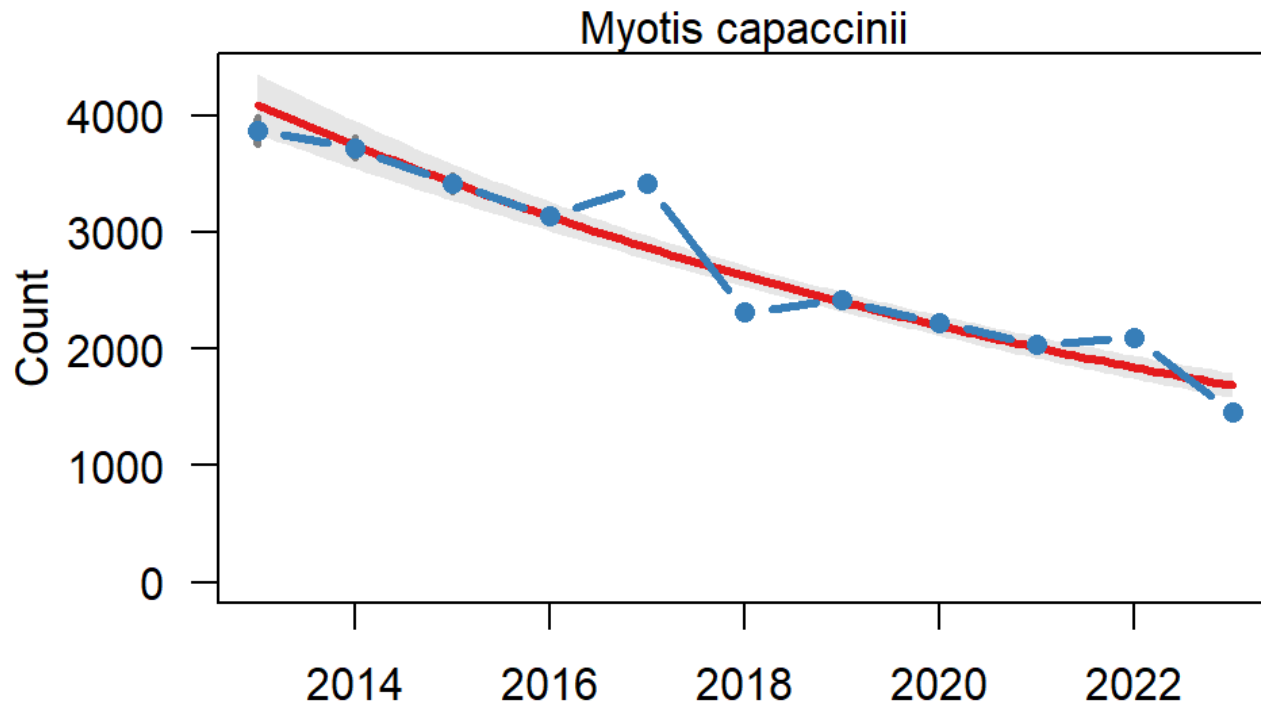



**FORTE DECREMENTO**





# VESPERTILIO SMARGINATO

 Siti invernali  
 Siti riproduttivi

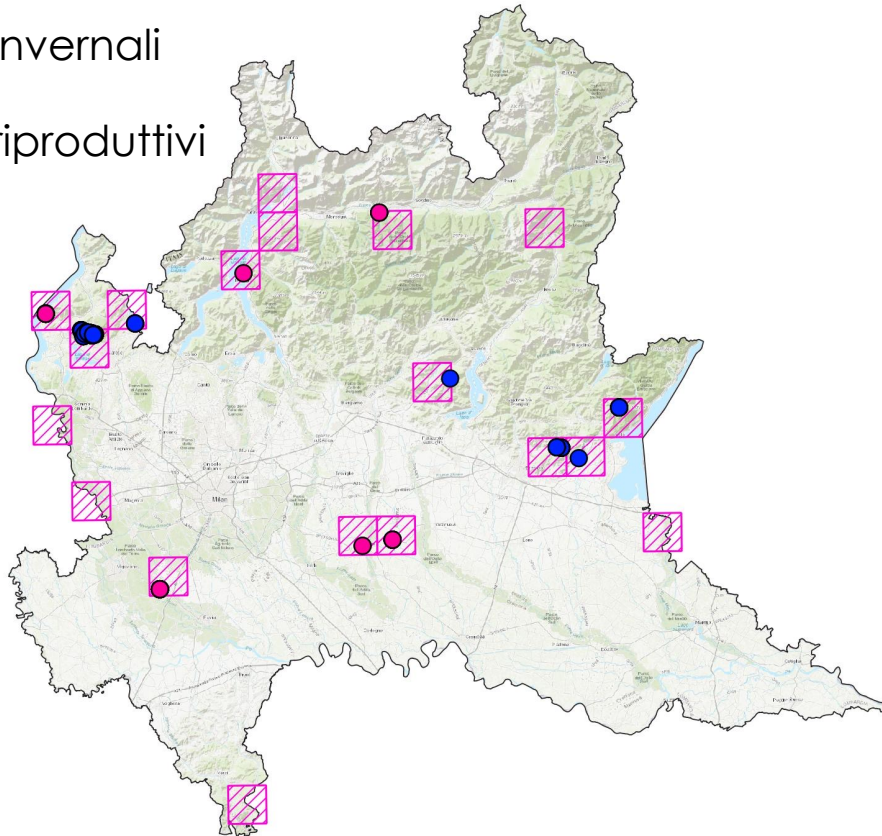

@Bruno De Faveri



# ANDAMENTO POPOLAZIONE

## Estate

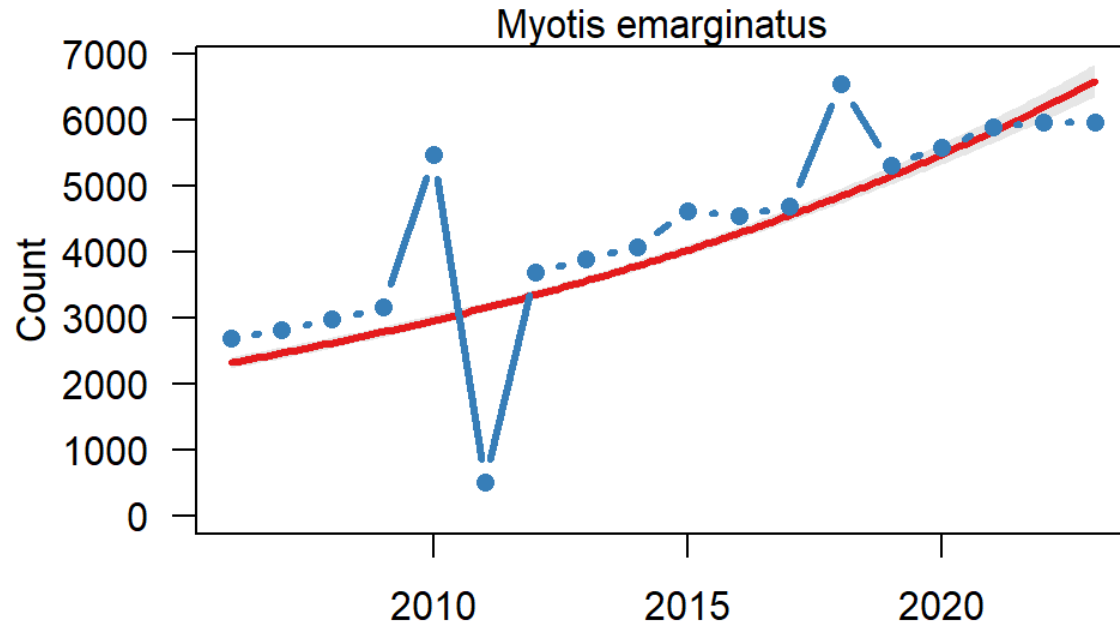

## Swarming

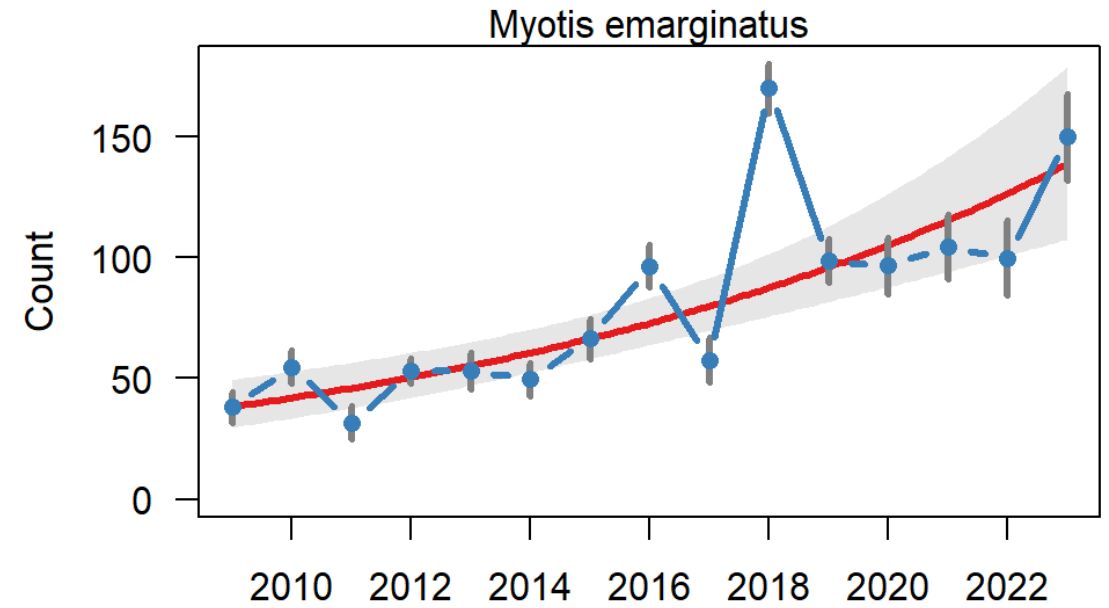

**FORTE INCREMENTO**

# BARBASTELLO





# MINIOTTERO

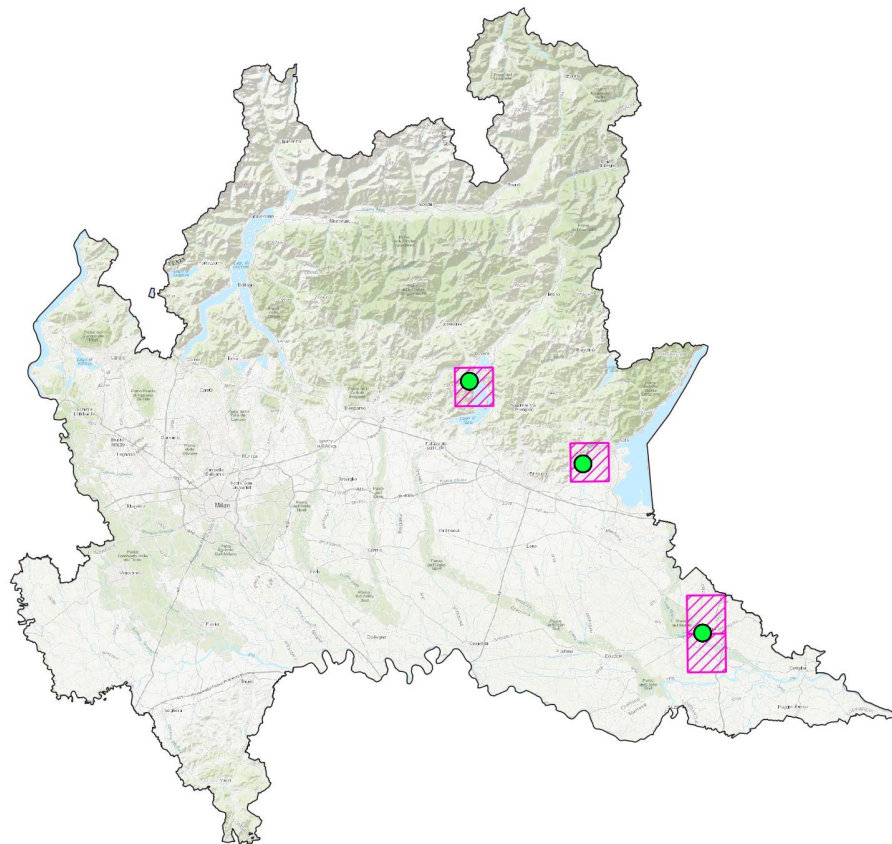

- ✓ Aumento delle conoscenze
- ✓ Intervento in situazioni problematiche
- ✓ Dati più robusti su andamento delle popolazioni e stato di conservazione

- X Necessari rilievi più ravvicinati
- X Approfondimenti per alcune specie
- X Estendere la rete territoriale di volontari



# UN GRANDISSIMO GRAZIE A TUTTI I VOLONTARI E A CHI HA FORNITO DATI E ASSISTENZA...

FSLo progetto Speleochiro  
Gruppo Speleologico Mantovano  
Gruppo Speleologico Underland  
Gruppo chiropterologico Le Sgrignapole  
WWF Mantova  
Emanuele Citterio  
Morena Vailati  
Comune di Romanengo  
Provincia di Cremona  
Felice Farina  
Fabio Gatti  
Studio Fauna Viva  
Studio Pteryx  
Antonio Ruggieri  
Giovanni Colombo  
Emanuele Pini



**E A VOI PER L'ATTENZIONE!**

[martina.spada@istituto-oikos.org](mailto:martina.spada@istituto-oikos.org)