



Il quadro strategico - La rete degli attori, ruoli e competenze

Alessandra Norcini

Dirigente Struttura Natura e Biodiversità, DG Territorio e Sistemi Verdi, Regione Lombardia

Rete Natura 2000

- ✓ **246** siti
- ✓ **53** Enti Gestori
- ✓ **300.000** ettari
- ✓ **57** habitat
- ✓ **160** specie (piante, invertebrati, pesci, anfibi, rettili e mammiferi)
- ✓ Obiettivo: il raggiungimento di uno stato di conservazione soddisfacente

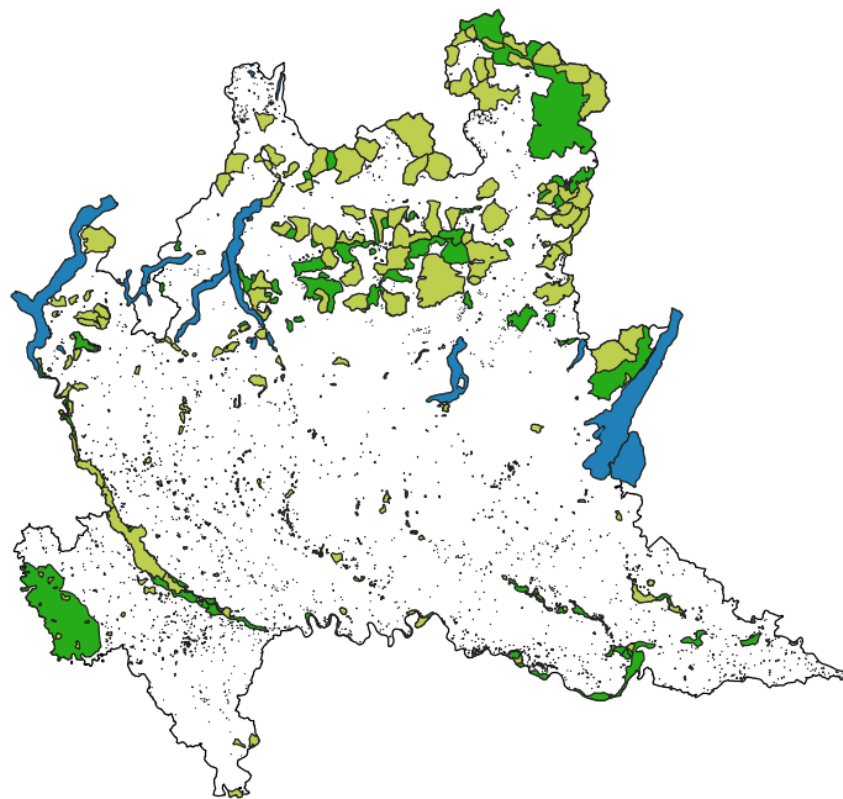

Rete di persone

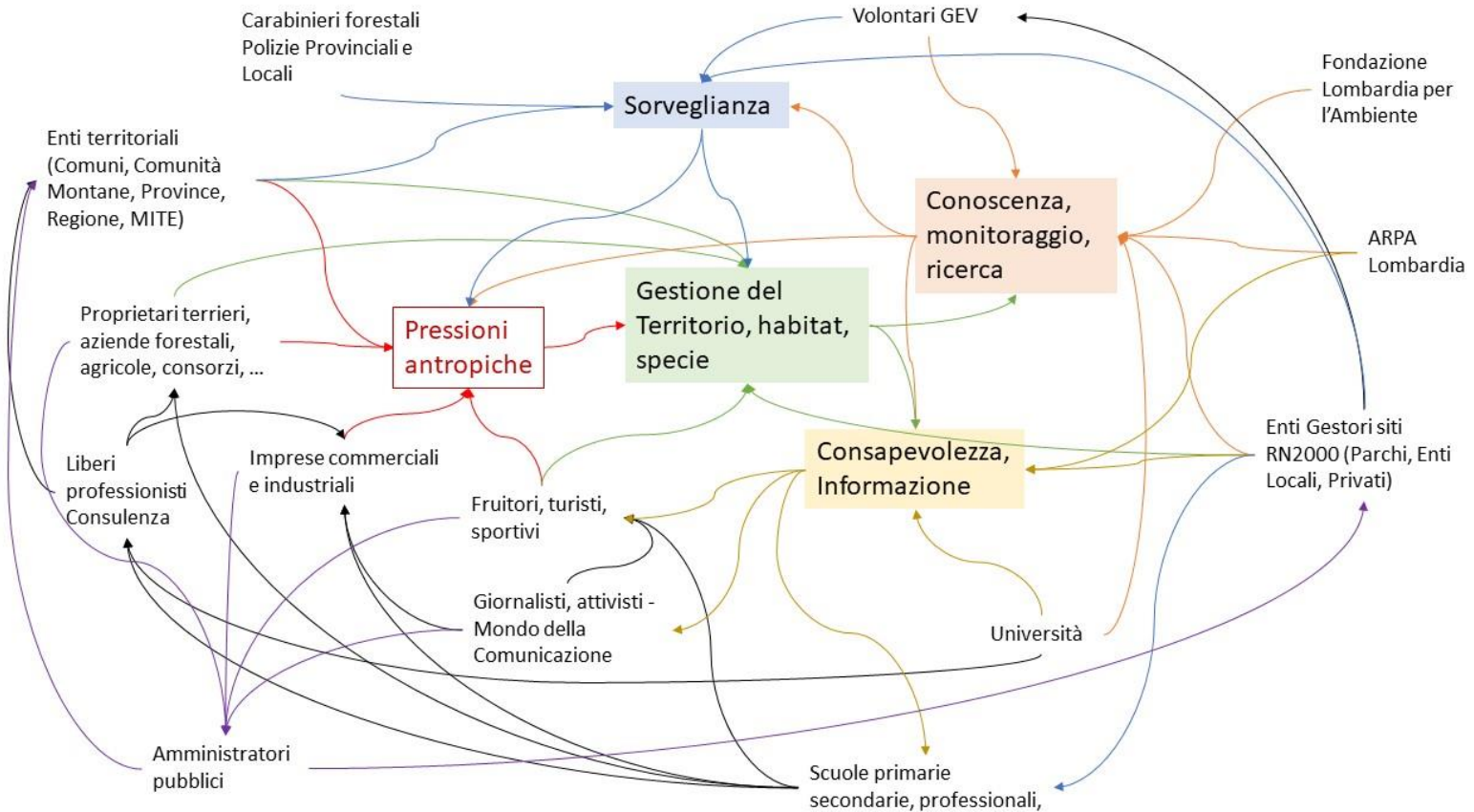

Lavorare in rete come metodo

Life **Integrated Project** Gestire 2020

Un metodo di lavoro che continuerà con NatConnect 2030

Lavorare in rete per

- ✓ Finalizzare le risorse sulle criticità presenti
- ✓ Aumentare la conoscenza del territorio e dei fenomeni
- ✓ Sviluppare e condividere competenze specifiche

Strumenti di riferimento

- Il Prioritized Action Framework (**PAF**)
- Osservatorio Regionale per la Biodiversità (**ORBL**)



QUADRO DI AZIONI PRIORITARIE (PAF, Prioritized Action Framework) PER NATURA 2000 in LOMBARDIA

ai sensi dell'articolo 8 della direttiva 92/43/CEE del Consiglio relativa alla conservazione degli habitat naturali e seminaturali e della flora e della fauna selvatiche (direttiva Habitat)

per il quadro finanziario pluriennale 2021-2027

Referente:



Direzione Generale Ambiente e Clima
U.O. Sviluppo sostenibile e tutela risorse dell'ambiente
Struttura Natura e biodiversità
Piazza Città di Lombardia – Milano - IT
ambiente_clima@regione.lombardia.it



LIFE GESTIRE 2020 - Nature Integrated Management to 2020.
La strategia integrata per Rete Natura 2000 e la biodiversità in Lombardia

Regione Lombardia

Coordina e promuove la realizzazione del **PAF**

✓ Risorse:

- bandi con i fondi Life (NatConnect2030)
- finalizzazione di fondi complementari (PSR, FESR, ...)

✓ Raccolta e sistematizzazione delle informazioni:

- monitoraggi per i report Direttiva Habitat
- dati da attività di progetti

✓ Competenze:

- aggiornamento (Strategie Biodiversità)
- approfondimenti (linee guida, piani d'azione, ...)
- formazione specialistica



Rafforzare la nostra efficacia

Obiettivi per oggi:

- ✓ focalizzarci sul lavoro di rete attraverso alcune esperienze
- ✓ formulare proposte di miglioramento del lavoro di rete nei tre ambiti:
 - Lavorare in rete nelle **istituzioni**
 - La rete dei **monitoraggi**
 - Sorveglianza**: una rete è possibile?